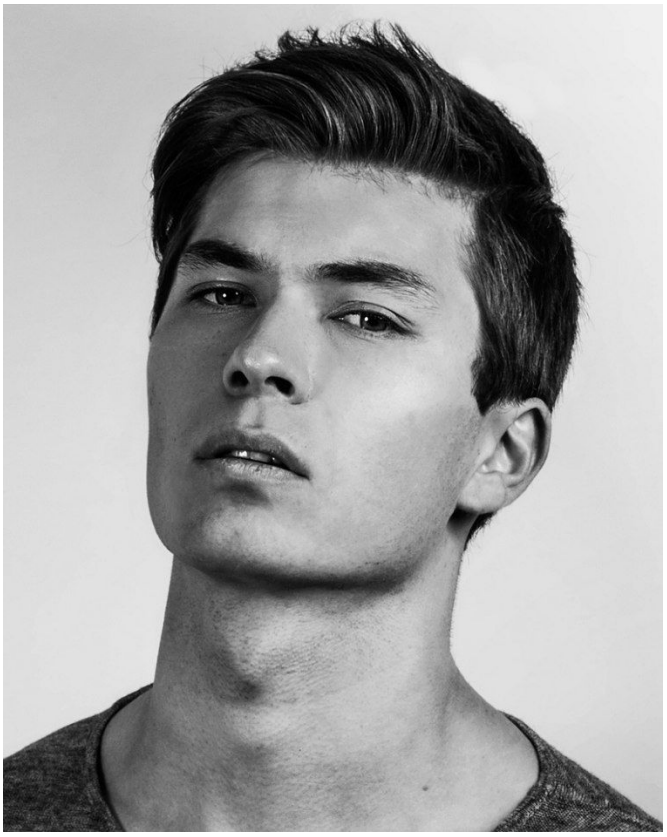
folio

ANDY O

CATEGORY : MAINBOARD **HAIR :** BROWN **EYES :** HAZEL **HEIGHT :** 1M85 - 6'1
WAIST : 79 - 31 **HIPS :** 95 - 37 1/2 **SHOES :** 45 - 12 **SUITS :** 48 - 38R
INSTAGRAM : https://www.instagram.com/andy_bigisland/













DOWN JACKET STYLE02 _In The City

コンパクトなシルエットがシティライフにフィットする

都会でまごまご歩には、こんなライトウエイトダウンでも保温性は十分。大人っぽくアーバンを意識した洗練されたいでたちは、モノトーンで全体のボリュームオン。グレージャケットは首元がすっきりしていて、パーカをレイヤードしやすいところも魅力のひとつ。ボトムは好都合。ダウンジャケット 2万5000円、スウェット 1万5000円、カーゴパンツ 1万7000円/すべてA.P.C. アルマーニ エクスチェンジ(ジョルジオ アルマーニ ジャパン)

DOWN JACKET STYLE03 _On The Beach

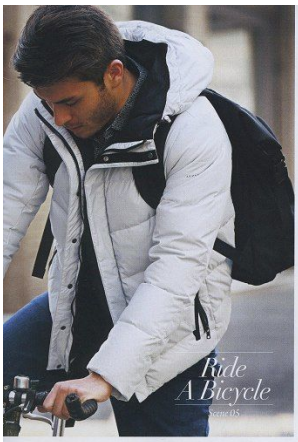
膝まで覆ってくれるロングダウンで海辺を散歩

海風の強いビーチでは、N-3Bベースの長丈ダウンを着て防寒。トーンの違うライバーの色使いが様えや、細に走るボケットのシックなど、さりげないディテールが満足感を感じさせる。ボトムスはスウェットパンツパンで軽快に。ダウンジャケット 3万4000円、ニット 1万9000円、Tシャツ6000円、スウェットパンツ 1万5000円/すべてA.P.C. アルマーニ エクスチェンジ(ジョルジオ アルマーニ ジャパン)、その他スタイリスト私物

100 Fine



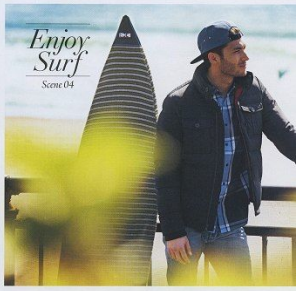




DOWN JACKET STYLE 04 _ *On The Beach*

波乗りの相棒はボードと M-65タイプのダウン

フードを内蔵したスタンドカラーと袖の裏地が特徴のミリジャケ型ダウンは、サーファーのワイルドなイメージにぴったり。海合の肌との相性も抜群に。ダウンジャケット 1 万 8000円、シャツ 1 万 3030円、デニムパンツ 1 万 6000円（すべてAIX アルマーニ エクスチェンジ/ジョルジオ アルマーニ ジャパン）、その他スタイリスト私物



DOWN JACKET STYLE 05 _ *In The City*

街ではナチュラル感と洗練感を併せ持つアイボリーが適役

自転車で移動するときは、冷たい風をガードしてくれるダウンがあると便利に。スリーンな色合いのジャケットを選べば、アーバンサイクルスタイルの完成だ。ダウンジャケット 3 万 7000円、シャツ 1 万 3060円、デニムパンツ 1 万 9000円（すべてAIX アルマーニ エクスチェンジ/ジョルジオ アルマーニ ジャパン）、その他スタイリスト私物



DOWN JACKET STYLE 06 _ *On The Mountain*

マウンパ型ダウンは山で真価を発揮する

素肌りがソフトなピマコットンTの上にパイカラーダウンを着こんで、のんびりとキャンプを楽しむ。山では天候が急に変わりやすく寒さの変わるもので、着脱可能なフードはアウターにオン、ダウンジャケット 3 万 9000円、Tシャツ 6800円、チノパンツ 1 万 2000円、バックパック 1 万 7000円（すべてAIX アルマーニ エクスチェンジ/ジョルジオ アルマーニ ジャパン）、その他スタイリスト私物





インナージップ・ダウンブルゾン

毎日でも着たい。快適さに特化したダウン。

良質のダウンをたっぷりとフィリングした、ボリューム満点のダウンブルゾン。腰まわりが隠れる最も着やすい丈で、活躍機会の多い一着です。防風性・撥水性・透湿性にすぐれた機能性素材、テイジン「ナチュラル バリア®」を使用。フロントは内側がジッパー、外側がボタンのあたたかいWフロント、取り外し可能なフード、シルエットが絞れるウエスト内側のドローコードなど、使えるディテールを盛り込みました。



050 グレー
セーター 同柄チラシ
パンツ P14



